



REPÚBLICA FEDERATIVA DO BRASIL
ESTADO DO TOCANTINS

Colégio Estadual Duque de Caxias

Rua 10 Qd. 49 nº 414

Taquarussu - Palmas-Tocantins

Lei de Criação: 8408 de 19/01/78-Res. 007/89

COLÉGIO ESTADUAL DUQUE DE CAXIAS

Nome do Estabelecimento de Ensino

RUA 10 QUADRA 49, Nº 414 TAQUARUSSU, PALMAS - TO

Endereço Completo

SECRETARIA DE ESTADO DA EDUCAÇÃO E CULTURA

Nome da Entidade Mantenedora

CERTIFICADO

Rec. Resolução nº 007 de 25/10/89 e Autorização, Resolução nº 037 de 13/06/96 do CEE-TO
Ato, Número, Data, Órgão Público que Autorizou o Funcionamento ou Reconheceu o Estabelecimento de Ensino

O Diretor do (a) COLÉGIO ESTADUAL DUQUE DE CAXIAS

Confere a Cleyton Moraes do Nascimento

Filho (a) de Neri José do Nascimento

e de Rosina Ferreira Moraes Nascimento

Natural de Porto Nacional

Unidade da Federação Tocantins

Nascido (a) em 12 de junho

de 1978 o presente

* CERTIFICADO *

por haver concluído em

22 de dezembro

de 1999 o CURSO

MÉDIO BÁSICO

referente ao ensino médio

Fundamentação legal: Com base no Artigo 24, Inciso-VII da Lei nº 9.394 de 20 de dezembro de 1996 e o disposto no Regimento Escolar, Portaria nº 1703 de 01/12/99, SED-TO TOCANTINS

Taquarussu - Palmas

25 de setembro

do ano 2000

Raimundo Rodrigues
Diretor (a)

Raimundo Rodrigues
Diretor

Cleyton M. Nascimento
Titular do Certificado

Maria Doralice Linhares Moura
Secretária (a)

Maria Doralice Linhares Moura
Secretária-Geral

Ato de designação:
D.O.E. Nº 763 de 19/01/89

Ato de designação:
D.O.E. Nº 763 de 19/01/89

REPÚBLICA MUNICIPAL DE PALMAS
AUTENTICAÇÃO
A Presente cópia confere com o original
palmas-TO. 03/10/99

Elizete Alves de Souza
Assistente Administrativo
Mat 14.256

Emissão: 07/04/2011

Apresentação: 11/04/2011

Nota Fiscal/Conta de Energia Elétrica - Série 1 - 000.078.542 FAT- 05

1421317-69

CLEYTON MORAIS DO NASCIMENTO

RUA 25 B,
Compl.: QD. 74B LT. 13
Bairro.: CENTRO
CEP: 77260-000 PALMAS
CNPJ/CPF: 90673581187
INSCRIÇÃO ESTADUAL:
Classificação: RESIDENCIAL-MONOFASICA
Tensão Nominal ou Contratada(V): 220
Limites adequados de tensão(V): 201 a 231
Grupo de Tensão: B Tipo de Tarifa: BAIXA RENDIDA

Seu número
Unidade Consumidora - UC

9384685

Dados da Leitura

Leitura anterior: 04/03/2011 Leitura atual: 05/04/2011 Próxima leitura: 05/05/2011

Dados de Medição

Faturamento: 2003003715
Unidade de medida: kWh
Origem da Leitura atual: Lida
Leitura atual (em 05/04/2011): 1252
Leitura anterior (em 04/03/2011): 1189
Consumo medido no mês: 63
Consumo faturado no mês: 63
Número de dias faturados: 32
Consumo médio diário: 1,97
Constante de Faturamento: 1
Fator de potência:

Histórico de Consumo de Energia Elétrica - kWh

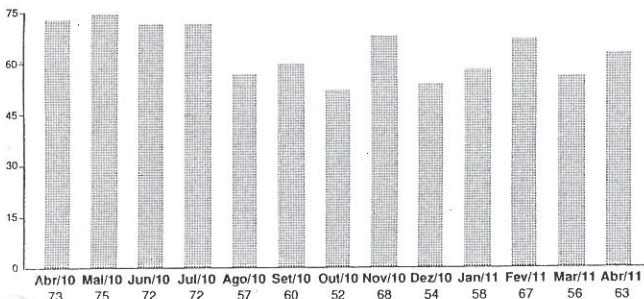

DOS 3 ÚLTIMOS CONSUMOS DE ENERGIA 62,00 kWh

Mensagens:

BENEF. TAR. SOCIAL RES 246/02 R\$ 14,29 E ISENTO REC.TAR.EXTRA RES 091/01

Prezado cliente, para continuar recebendo o benefício da Tarifa Social, apresente o seu cartão de benefícios (NIS ou BPC), o seu CPF e RG ou RANI em qualquer uma de nossas agências.

Consumo	Valor até o vencimento
63 kWh	R\$ 18,12

Fatura do mês	Vencimento
04/2011	18/04/2011

A Tarifa Social de Energia Elétrica - TSEE foi criada pela Lei nº 10.438, de 26 de abril de 2002

Valores Faturados

Descrição	Qtde-Faturada	Tarifa	Valor(R\$)
Consumo	30	0,139270	4,17
Consumo	33	0,238710	7,87
Valor do Pis			0,12
Valor do Cofins			0,54
Valor do Icms			0,00
Total - Preço (1)			12,70

Outros Lançamentos, Cobranças e Serviços Autorizados

Item	Valor(R\$)
Correcao Monetaria por Atraso 03/2011	0,03
Juros Conta Anterior 03/2011	0,03
Multa Conta Anterior 03/2011	0,22
Contribuicao Unicef	2,00
Cip-Contrib de Ilum Pub	3,14
Total - Outros (2)	5,42

PREFEITURA MUNICIPAL DE PALMAZOLA
AUTENTICAÇÃO
A Presente cópia confere com o original.
Palmas-TO. 03/06/11
Elizete Alves de Souza
Assistente Administrativo
Mat 14.256

Total (1) + (2) R\$ 18,12

Composição do Preço (Art. 31, Resolução 166/2005)

Item	Valor (R\$)
Distribuicao	6,30
Enc. Setoriais	0,38
Energia	4,96
Transmissao	0,40
Tributos	0,66
Soma Demonstrativo	12,70

PARA PAGAMENTOS APÓS O VENCIMENTO SERÁ COBRADO MULTA DE 2% ACRESCIDO DE JUROS DE 0,0333% POR DIA DE ATRASO E ATUALIZAÇÃO MONETÁRIA COM BASE NO IGP-M, CONFORME LEI Nº 10.438/02, À SER COBRADA NA PRÓXIMA CONTA.

INFORMAÇÃO DE TRIBUTOS				
ICMS			PIS	COFINS
BASE DE CÁLCULO	ALÍQUOTA	VALOR DO IMPOSTO		
0,00	,00%	0,00	0,12	0,54



JUSTIÇA ELEITORAL

TRIBUNAL SUPERIOR ELEITORAL

Certidão

Certifico que, de acordo com os assentamentos do Cadastro Eleitoral e com o que dispõe a Res.-TSE nº 21.823/2004, o eleitor abaixo qualificado ESTÁ QUITO com a Justiça Eleitoral na presente data.

Eleitor: **CLEYTON MORAIS DO NASCIMENTO**

Inscrição: **032939882747**

Zona: 29

Seção: 61

Município: 73440 - PALMAS

UF: TO

Data de Nascimento: 12/06/1978

Domiciliado desde: 02/05/1996

Filiação: ROSINA FERREIRA MORAES NASCIMENTO

NERI JOSE DO NASCIMENTO

Certidão emitida às 08:35 de 03/06/2011

Res.-TSE nº 21.823/2004:

"O conceito de quitação eleitoral reúne a plenitude do gozo dos direitos políticos, o regular exercício do voto, salvo quando facultativo, o atendimento a convocações da Justiça Eleitoral para auxiliar os trabalhos relativos ao pleito, a inexistência de multas aplicadas, em caráter definitivo, pela Justiça eleitoral e não remitidas, excetuadas as anistias legais, e a regular prestação de contas de campanha eleitoral, quando se tratar de candidatos."

A plenitude do gozo de direitos políticos decorre da inoccorrência de perda de nacionalidade; cancelamento de naturalização por sentença transitada em julgado; interdição por incapacidade civil absoluta; condenação criminal transitada em julgado, enquanto durarem seus efeitos; recusa de cumprir obrigação a todos imposta ou prestação alternativa; condenação por improbidade administrativa; conscrição; inelegibilidade; e opção, em Portugal, pelo estatuto da igualdade.

Esta **certidão de quitação eleitoral** é expedida gratuitamente. Sua autenticidade poderá ser confirmada na página do Tribunal Superior Eleitoral na Internet, no endereço: <http://www.tse.gov.br>, por meio do código **ODME.IMQ+.HNTH.8AIO**

ESTADO DO TOCANTINS
SECRETARIA DE ESTADO
DA JUSTIÇA E SEGURANÇA PÚBLICA



POLEGAR DIREITO



Cleyton Moraes do Nascimento
ASSINATURA DO TITULAR

CARTEIRA DE IDENTIDADE

MOORE FORMULÁRIOS LTDA

REGISTRO GERAL 339.682

DATA DE EXPEDIÇÃO 02/05/1996

NOME CLEYTON MORAIS DO NASCIMENTO

FILIAÇÃO Neri Jose do Nascimento
Rosina Ferreira Moraes Nascimento

PORTO NACIONAL-TO

12/JUN/1978

NACIONALIDADE

DATA DE NASCIMENTO

DOC ORIGEM C.N.4.280 FLS.282-V LV.A-4 EXP. EM 26-06-78

PORTO NACIONAL-TO

CPF



16

LEI Nº 7.116 DE 29/08/83

MOORE FORMULÁRIOS LTDA

REPÚBLICA FEDERATIVA DO BRASIL

POLEGAR DIREITO



Cleyton Moraes do Nascimento
ASSINATURA OU IMPRESSÃO DIGITAL DO ELEITOR

VÁLIDO SOMENTE COM MARCA D'ÁGUA - JUSTIÇA ELEITORAL

REPÚBLICA FEDERATIVA DO BRASIL

TÍTULO ELEITORAL

NOME DO ELEITOR
CLEYTON MORAIS DO NASCIMENTO

DATA DE NASCIMENTO
12/06/1978

INSCRIÇÃO
32939827/57

ZONA SEÇÃO
029 0061

MUNICÍPIO/UF
PALMAS

DATA DE EMISSÃO
02/05/96

JUIZ ELEITORAL

[Signature]

VÁLIDO SOMENTE COM MARCA D'ÁGUA - JUSTIÇA ELEITORAL



MINISTÉRIO DA FAZENDA
Secretaria da Receita Federal

CPF - CADASTRO DE PESSOAS FÍSICAS

Nome
CLEYTON MORAES DO NASCIMENTO

Nº de Inscrição
906735811-87

Data de Nascimento
12/06/78



Ourocard
International

Electronic use only / Apenas uso eletrônico

4001 8545 2333 8102

4001 GOOD THRU 09/11
CLEYTON NASCIMENTO
3962-4 18.016-5

VISA
ELECTRON

REPÚBLICA FEDERATIVA DO BRASIL
MINISTÉRIO DAS CIDADES
DEPARTAMENTO NACIONAL DE TRANSITO
CARTEIRA NACIONAL DE HABILITACAO

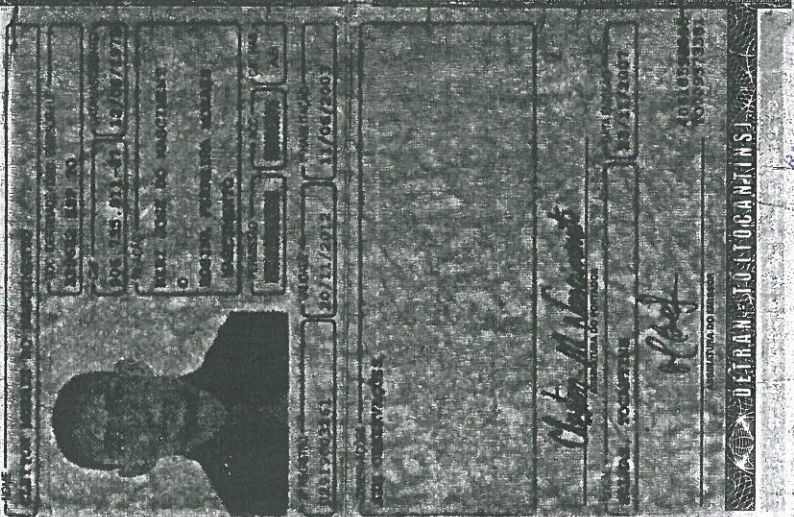

911590287

911590287

ABERTURA MUNICIPAL DE PALMAS
AUTENTICAÇÃO
A Presente copia confere com o original
Palmas-TO, 02/06/11

[Signature]
Eliete Moraes de Souza
Assistente Administrativo
Mat. 14.256

República Federativa do Brasil

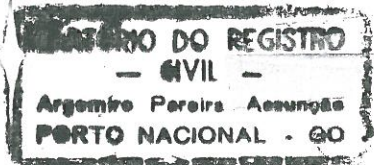

PREFEITURA MUNICIPAL DE PALMAS
AUTENTICAÇÃO
A presente cópia confere com o original
Palmas-TO. 03/06/11

Estivete Alves de Souza
Assistente Administrativo
Mat. 14.256

Nascimento N.º 4.280

CERTIFICO que às folhas 2825 do livro N.º A-4 do Registro de Nascimento foi feito hoje, o assento de Cleyton Borais do Nascimento

nascido aos doze (12) de Junho de mil novecentos e setenta e oito (1978) às 5 horas e minutos

em Hosp. Dr. Francisco Ayres da Silva nesta cidade do sexo Masculino de cor Pardina

filho de Sei José do Nascimento natural de este Estado

e de Dona Rosina Ferreira Borais Nascimento natural de este Estado

Casados civilmente neste cartório

São avós paternos deiltonso José do Nascimento e Dona gnacia Boniz do Nascimento

e avós maternos Antonio Ferreira Gomes e Dona Dalva Pereira de Borais

Foi declarante A mãe e serviram de testemunhas Isabel Miranda de Sousa Pereira e Barlene Galvão Araújo

Observações: I Via isento de selos ex-vi do decreto 4.272 de 14-4-42 artigo 19 letra "D"

O referido é verdade e dou fé.

Porto Nacional, 26 de Junho de 1978.

Argentino Pereira Assunção
Sub. OFICIAL

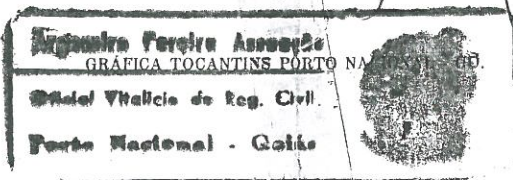



CERTIDÃO DE NÃO INSCRIÇÃO CADASTRAL

Número da Certidão: 2011000256

Emitida em 3/6/2011 às 11:42:46

Validade até 03/07/2011

IDENTIFICAÇÃO DO CONTRIBUINTE

Nome CLEYTON MORAIS DO NASCIMENTO

CNPJ/CPF 90673581187

Endereço

Certifico, atendendo requerimento do interessado acima identificado, que o mesmo não possui inscrição cadastral no Cadastrado de Informações Econômicas e Fiscais, até a presente data.

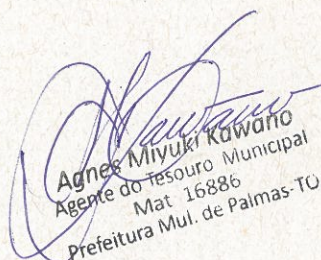

Agnes Miyuki Kawano
Agente do Tesouro Municipal
Mat. 16886
Prefeitura Mul. de Palmas-TU



PREFEITURA MUNICIPAL DE PALMAS
SECRETARIA DE PLANEJAMENTO E GESTÃO

**DECLARAÇÃO QUANTO AO EXERCÍCIO OU NÃO DE OUTRO CARGO,
EMPREGO OU FUNÇÃO PÚBLICA.**

Declaro, junto ao município de Palmas - Tocantins, com base no que dispõe o § 2º, do art. 13, da Lei Complementar nº. 008/99, de 16 de novembro de 1999, Estatuto dos Servidores Públicos da Administração Direta e Indireta dos Poderes do Município de Palmas, sob pena de responsabilidade, que:

() Não exerço, nem me encontro em disponibilidade, em gozo de aposentadoria, em licença para tratar de interesse particular ou suspensão contratual, nem ocupo nenhum outro cargo, emprego ou função pública neste Estado ou nos seus Municípios, na União, no Distrito Federal, em outro Estado da Federação ou seus Municípios, abrangendo a Administração Direta e Indireta.

() Exerço cargo, emprego ou função pública; Encontro-me em disponibilidade, em gozo de aposentadoria, em licença para tratar de interesse particular ou suspensão contratual no cargo, emprego ou função pública mencionados abaixo:

Cargo/Emprego/Função	Órgão	Município	Carga Horária (semanal)	Turno

Palmas, 03 / 06 / 20 11

Assinatura por extenso



PREFEITURA MUNICIPAL DE PALMAS
SECRETARIA DA EDUCAÇÃO

RECEBEMOS

Em _____ hs

DECLARAÇÃO DE EXERCÍCIO
VÍNCULO: CONCURSADO (A)

413005101
153735

Declaro, para fins de comprovação e inclusão em Folha de Pagamento junto à Secretaria de Planejamento e Gestão, que o(a) servidor(a) abaixo qualificado(a) entrou em pleno exercício de suas funções.

Nome: CLEYTON MORAIS DO NASCIMENTO	Data do Exercício: 04/06/2011
Cargo: AAE	Função: VIGIA NOTURNO
Órgão: SECRETARIA MUNICIPAL DA EDUCAÇÃO	C.P.F.: 906.735.811-87
Descrição do Setor de Lotação: CMEI MATHEUS HENRIQUE DE CASTRO	Código do Setor: 29.3.12
Dotação Orçamentária: 03.2900.12.365.0069.2393	Código: 429

Aidemar Alves Costa Filho
Mat.: 13665
Assistente Administrativo
Sec. de Planejamento e Gest.

Atencioso em
19/07/2011.

Palmas, 27 de junho de 2011.

PAULA GUARDIOLA PERETTI
DIRETORA DE ORGANIZAÇÃO ESCOLAR

RECEBEMOS

27/06/2011

Joyce Mendes de A. Lourenço
Mat.: 413001791
Sec. Mul. de Planej. e Gestão

Ana Flávia da Silva Lobo
Assistente Administrativo
Mat.: 13203
Prefeitura Municipal de Palmas

372521 – JOSE DA CONCEIÇÃO PEREIRA DA SILVA;
 339882 – JOSÉ RAUNY NETO DA SILVA;
 339862 – JOSIVAN NUNES DE BARROS;
 212433 – LEDO MARCELO RAMOS;
 339832 – LORENÇO LIMA DO NASCIMENTO;
 372551 – MANOEL BISPO DOS SANTOS;
 373761 – MANOEL DOS SANTOS ARAUJO;
 339182 – NEILTON RODRIGUES TURUBIO;
 340142 – NILSON ADORNO DE SOUZA;
 340122 – PAULO RICARDO PEREIRA;
 373781 – PAULO ROBERTO SANTANA RAMOS;
 340372 – RAIMUNDO RIBEIRO REIS;
 340752 – ROBERTO DE OLIVEIRA;
 340062 – RONALDO RODRIGUES COSTA;
 371891 – RONEBLAG JOSE DA SILVA;
 355922 – VALDIVINO ALVES PEREIRA;
 371861 – VALMIR DE SANTANA PEREIRA;
 339972 – WILTON PEREIRA DA SILVA.

Palmas, aos 10 dias do mês de maio de 2011, 22º ano da criação de Palmas.

RAUL FILHO
 Prefeito de Palmas

SECRETARIA MUNICIPAL DA EDUCAÇÃO

DECRETO DE 25 DE ABRIL DE 2011

O PREFEITO DE PALMAS, no uso da atribuição que lhe confere o art. 71, inciso III, da Lei Orgânica do Município, combinado com a Lei n.º 871, de 1º de março de 2000, e Decreto n.º 84, de 20 de abril de 2009, resolve

ALTERAR

o contrato de trabalho da servidora IRENILDE ARAÚJO CHAVES, matrícula 413004264, cargo de Professor, quanto a carga horária, de P1-40h para P1-20h, lotada na Secretaria Municipal da Educação, a partir de 1º de abril de 2011.

Palmas, aos 25 dias do mês de abril de 2011, 22º ano da criação de Palmas.

RAUL FILHO
 Prefeito de Palmas

DECRETO DE 2 DE MAIO DE 2011

Nomeia candidato aprovado no Concurso Público homologado através do Decreto n.º 152, de 22 de julho de 2010, no cargo que especifica.

O PREFEITO DE PALMAS, no uso da atribuição que lhe confere o art. 71, inciso III, da Lei Orgânica do Município, combinada com a Lei n.º 1.445, de 14 de agosto de 2006, resolve

NOMEAR

NÁZILE DUAILIBE BARROS TEIXEIRA, para exercer o cargo de Professor - Pedagogia, classificação n.º 299, do quadro de pessoal da Secretaria Municipal da Educação, em caráter efetivo, a partir desta data, em virtude de habilitação em concurso público.

Palmas, aos 2 dias do mês de maio de 2011, 22º ano da criação de Palmas.

RAUL FILHO
 Prefeito de Palmas

DECRETO DE 10 DE MAIO DE 2011

Nomeia candidatos aprovados no Concurso Público homologado através do Decreto n.º 152, de 22 de julho de 2010, no cargo que especifica.

O PREFEITO DE PALMAS, no uso da atribuição que lhe confere o art. 71, inciso III, da Lei Orgânica do Município, combinada com a Lei n.º 1.445, de 14 de agosto de 2006, resolve

NOMEAR os candidatos relacionados no Anexo Único deste Decreto, para exercerem os cargos que especifica, do quadro de pessoal da Secretaria Municipal da Educação, em caráter efetivo, a partir desta data, em virtude de habilitação em concurso público.

Palmas, aos 10 dias do mês de maio de 2011, 22º ano da criação de Palmas.

RAUL FILHO
 Prefeito de Palmas

ANEXO ÚNICO AO DECRETO DE 10 DE MAIO DE 2011

Agente Administrativo Educacional		
Nº Ordem	Classificação	Nome
1	487	JOSÉ ALVES GOMES NETO
2	488	GIZELLY PEREIRA DE ARAÚJO
3	489	FRANCISCA DA CHAGA MIRANDA
4	490	CLEYTON MORAIS DO NASCIMENTO
5	491	EDMILSON ALVES DE ARAÚJO
6	492	WILMA MANO DE SOUSA
7	493	HUNANDYLLA FERNANDES MAGALHÃES
8	494	HENRIQUE BATISTA SOBRINHO
9	495	FRANKLIN DE ALMEIDA ANTERO
10	496	CICERO FRANCISCO BORGES RIBEIRO ALVES
11	497	PATRICIA ROSA DOS SANTOS
12	498	MARIA CLEIDE ALVES RIBEIRO
13	499	CARLINHO DAS DOR ALVES DOS SANTOS
14	500	AILTON CARVALHO DE SOUSA
15	501	AGATA ALEXANDRA DE ANDRADE

Técnico Administrativo Educacional		
Nº Ordem	Classificação	Nome
1	119	ELICA CARVALHO ARAGÃO
2	120	CLENILSON GOMES PEREIRA

Professor – Educação Física		
Nº Ordem	Classificação	Nome
1	56	RODRIGO HENRIQUES RODRIGUES
2	57	LIDIANE REQUIA ALLI FELDMANN
3	58	GILMAR DE MATOS SOUZA

Professor – Orientador Educacional		
Nº Ordem	Classificação	Nome
1	25	LÍLIAN SILVA DE MOURA
2	26	MARINA RIBEIRO MORAIS

Professor - Pedagogia		
Nº Ordem	Classificação	Nome
1	300	CLAUDILENE DOS SANTOS SILVA SOUZA

DECRETO DE 10 DE MAIO DE 2011

O PREFEITO DE PALMAS, no uso da atribuição que lhe confere o art. 71, inciso III, da Lei Orgânica do Município,



PREFEITURA MUNICIPAL DE PALMAS
SECRETARIA DE PLANEJAMENTO E GESTÃO



TERMO DE POSSE

Nos termos do art. 13 da Lei Complementar nº 008, de 16 de novembro de 1999, a Prefeitura Municipal de Palmas através de seu representante legal, investe em cargo público municipal o (a) servidor (a) abaixo qualificado no cargo e condições a seguir especificado.

Da Nomeação e Posse:

Decreto DECRETO	Data do Decreto: 10/05/2011	Data da Posse: 03/06/2011
Cargo Investido: AGENTE ADMINISTRATIVO EDUCACIONAL		Caráter: Efetivo (X) Comissão ()
Secretaria: SECRETARIA MUNICIPAL DA EDUCAÇÃO		

Dados do Empossado

Nome Completo CLEYTON MORAIS DO NASCIMENTO						
Sexo Masculino (X) Feminino ()	Data de Nascimento 12/06/1978	Estado Civil SOLTEIRO	C.P.F. 906 735 811 87			
Nome da Mãe ROSINA FERREIRA MORAES NASCIMENTO						
Nome do Pai NERI JOSÉ DO NASCIMENTO						
PIS/PASEP 132 20490 31 9	Carteira de Identidade nº. 339 682	Órgão Expedidor SEJSP	UF TO	Data de Emissão 02/05/1996		
Naturalidade PORTO NACIONAL - TO			Título 329398827/47	Data de Emissão 02/05/1996	Zona 029	Seção 0061
Nacionalidade BRASILEIRO			Certificado Militar 07-332-204-515-1	Região 7ª CSM		UF TO
Grau de Instrução ENSINO MÉDIO			Pós-Graduação XXXXXXXXXX			
Endereço Completo RUA 25 B QD 74 B LOTE 13 CEP 77260-000			Telefone (63) 9254-1753 OU 9204-4369			

Assinaturas

Empossado: 	Empossante: Ana Carolina de A. S. Emmenich Secretaria Municipal Planejamento e Gestão
Servidor Responsável pela Posse: 	



TRIBUNAL DE CONTAS DO ESTADO DO TOCANTINS

A(s) assinatura(s) abaixo garante(m) a autenticidade/validade deste documento.

EDIMILSON LACERDA LOPES

Cargo: COORDENADOR(A) - Matrícula: 236373

Código de Autenticação: 3e7a45b7c0426682ac8bbae5151e1c09 - 09/08/2018 14:33:17